Схема градостроительного зонирования территории муниципального образования "Рышковский сельсовет" Курского района Курской области

УТВЕРЖДЕНО
решением Собрания депутатов
Рышковского сельсовета
Курского района Курской области
от 20 декабря 2018 года №71-6-21

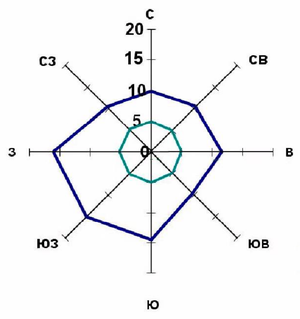

Среднегодовая повторяемость направления ветра

Штиль

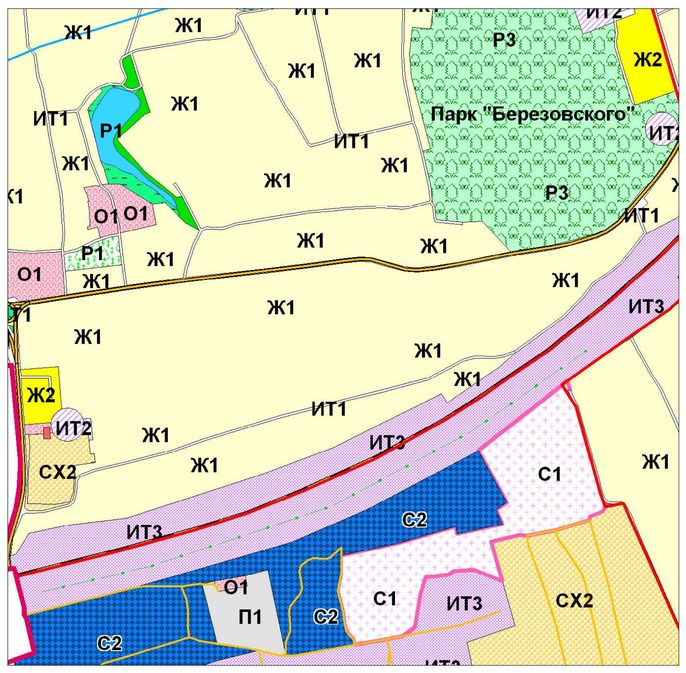

Фрагмент- с.Рышково (масштаб 1:5000)

УСЛОВНЫЕ ОБОЗНАЧЕНИЯ

ОКС внешнего автомобильного транспорта

- Автомобильная дорога регионального значения с асфальтным покрытием
- Автомобильная дорога межмуниципального значения с асфальтным покрытием
- Автомобильная дорога местного значения с асфальтным и грунтовым покрытием

Растительность

- Леса густые, питомники, сплошные заросли кустарника
- Луговая растительность
- Сад
- Озеленение вдоль дорог

Границы

- Граница города
- Граница сельсовета
- Граница населенного пункта

Объекты улично-дорожной сети населенного пункта

- Улицы, дороги
- Проезды

ОКС транспортных сооружений

- Трубы водопропускные

ОКС гидротехнических сооружений

- Плотина
- Дамба

Поверхностные водные объекты

- Река, ручей
- Пруды, озера
- Болото, заболоченность

ОКС инженерной инфраструктуры

- ЛЭП 110 Кв
- Магистральный газопровод

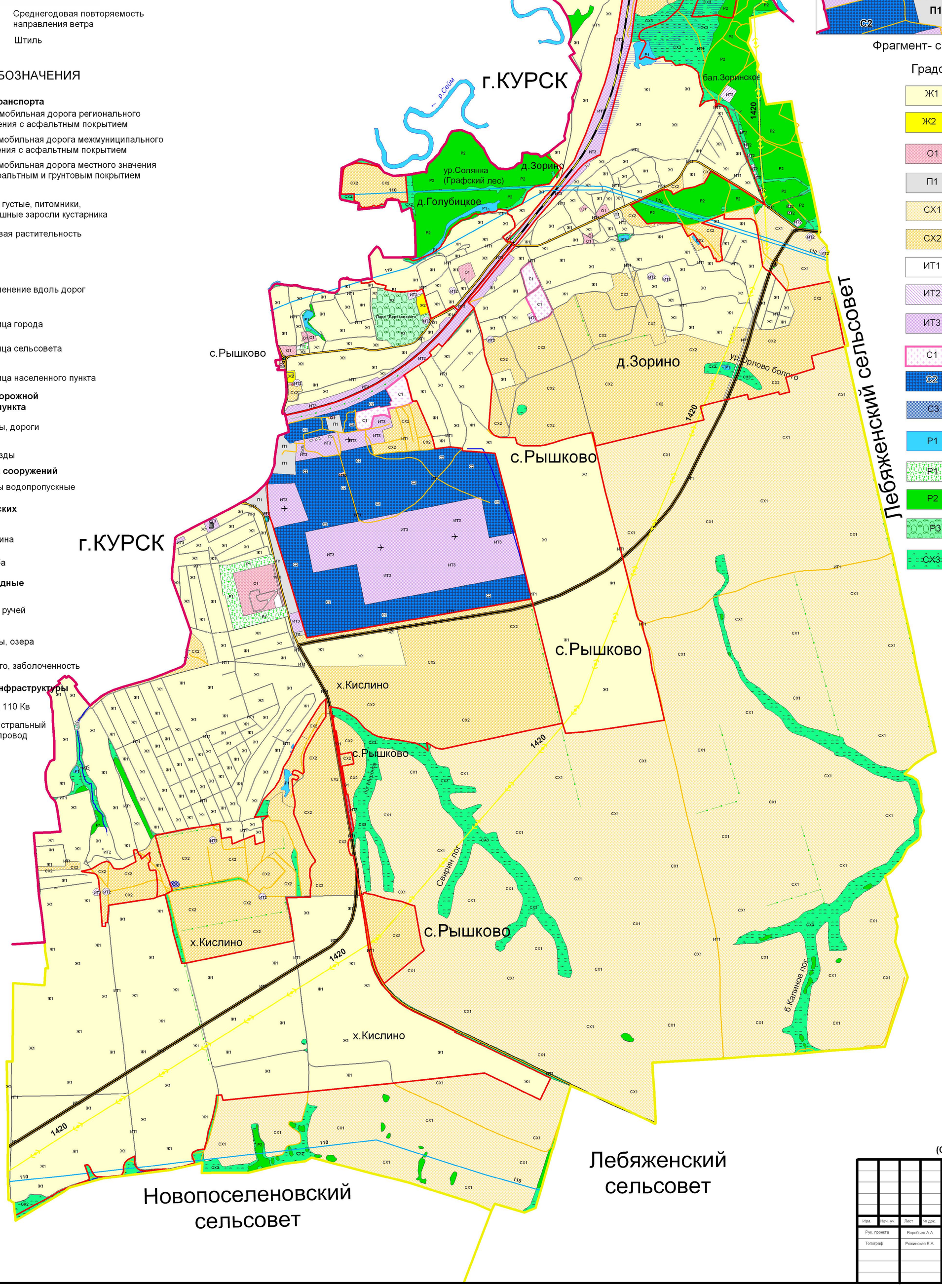

Градостроительное зонирование

- Ж1 — Зона малоэтажной жилой застройки
- Ж2 — Зона среднеэтажной жилой застройки
- О1 — Зона общественно-деловая
- П1 — Зона производственная
- СХ1 — Зона, занятая сельскохозяйственными угодьями
- СХ2 — Зона, занятая объектами сельскохозяйственного назначения
- ИТ1 — Зона улично-дорожной сети
- ИТ2 — Зона инженерной инфраструктуры
- ИТ3 — Зона сооружений и коммуникаций ж\д и воздушного транспорта
- С1 — Зона кладбищ
- С2 — Зона специального назначения (земли КЭЧ)
- С3 — Зона скотомогильников
- Р1 — Зона рекреации
- Р1 — Зона рекреации
- Р2 — Зона рекреации ГЛФ
- Р3 — Зона рекреации (особо охраняемые природнве территории - парк "Березовского"
- СХ3 — Зона природно-ландшафтной территории, в соответствии с местными условиями (территория общего пользования)

(ОТПЕЧАТАНА В МАСШТАБЕ 1 : 700)

Изм.	Нач. уч.	Лист	№ док.	Подп.	Дата	Схема градостроительного зонирования территории муниципального образования "Рышковский сельсовет" Курского района Курской области			
Рук. проекта		Воробьев А.А.				Графические материалы обоснования внесения изменений в Правила землепользования и застройки муниципального образования "Рышковский сельсовет" Курского района Курской области	Стадия	Лист	Листов
Топограф		Рожинская Е.А.						1	2
						Схема градостроительного зонирования территории муниципального образования Рышковский сельсовет" Курского района Курской области масштаб 1:25000	ИП Воробьев А.А.		